GEMEINDE WÖRENLOS

ORTSPLAN

1:5000

0 50 100 150 200 250 300 350 m

Nachgeführt bis Mai 2021

Alle Rechte vorbehalten

Reproduziert mit Bewilligung des Kant. Vermessungsamtes vom 16. Juni 2008

Öffentliche Gebäude und Anlagen

1	Gemeindeverwaltung	F	7
2	Altes Schulhaus mit Gmeindschäller	F	7
3	Schulhaus Ländli	G	8
4	Schulhaus Feld	G	8
5	Mehrzweckhalle	G	7
6	Sportplatzanlagen Ländli	G	7
7	Kindergarten Feld	G	8
8	Kindergarten Pfarrhaus	G	7
9	Kindergarten Rosenpark	F	8
10	Kindergarten Buechzelgli	F	9
11	Kindergarten Gatterächer	F	7
12	Sportplatz Tägerhard + Garderobengebäude	C	6
13	Zentrumsscheune	F	7
14	Feuerwehr- und Zivilschutzanlage Wiemel	H	7
15	Post	F	7
16	SBB-Station Würenlos	E	7
17	Bahnhof SBB Killwangen-Spreitenbach	D	10
18	Ärztehaus Juchstrasse 15	E	8
19	Autobahnraststätte Neuwise	C	9
20	Röm.-kath. Kirche und Friedhof	F	7
21	Alte Kirche	F	8
22	Ev.-ref. Kirche und Friedhof	G	7
23	Ev.-ref. Kirchgemeindehaus	G	7
24	Emma Kunz Zentrum	D	6
25	Schwimmbad Wiemel	G	7
26	Tennisanlage Wiemel	H	8
27	Bocciaanlage Wiemel	G	8
28	Forsthaus Tägerhard (Chefihau)	C	6
29	Reitanlage Tägerhard	C	6
30	Tennisanlage Tägerhard	C	6
31	Schiessanlage Chefihau (50m)	C	6
32	Werkhof Tägerhard Bauamt/ Technische Betriebe	C	6
33	Abwasserreinigungsanlage (ARA) Schnyderhau	D	10
34	Altbatteriesammelstelle Schulhaus	F	7
35	Altglas-, Altöl- und Weissblechsammlung Bahnhofstrasse	E	7
36	Altglassammelstelle Wiemel	G	7
37	Altglassammelstelle Oberdorf (Bachstrasse)	G	6
38	Altglassammelstelle Limmatbrücke	D	10
39	Skatepark	H	8
40	öffentlicher Spielplatz	G	7
41	Haselplatz	F	7

B Bushaltestelle

11 Bushaltestelle Ortsbus

Bahnlinie

Standorte Defibrillatoren:
Öffentlich zugänglich:
Gemeindehaus B (zwischen Haus A und B)
Raiffeisenbank, Schulstrasse 4
Treppe Coop, Poststrasse 1

Während Öffnungszeiten verfügbar:
Mehrzweckhalle; Foyer
Schwimmbad Wiemel; Büro Kasse

Strassenverzeichnis

Ahornweg	E-F	9-10
Allewindestrasse	G	8-9
Altbergstrasse	G-H	9
Alte Sagi	G	6
Altwiesenstrasse	E-F	9-10
Am Bach	F	7
Aspenweg	E	10
Bachstrasse	F-H	6-7
Bachwiesenstrasse	E-F	8-9
Bahnhofstrasse	D-E	7
Baumschulweg	F	8
Bickackerstrasse	F-G	8
Bickguetweg	F-G	9
Bifigweg	D	5-6
Bifangweg	H	6
Birkenweg	E-F	10
Bläuelacherweg	E-F	8-9
Breitlenstrasse	F	7
Brunnenweg	G	6-7
Brünnliacherweg	G	8
Bucherweg	E	9
Buechhalde	E	9
Buechmatt	E	9
Buechstrasse	E-F	8-9
Buechzelglining	F	9
Buechzelglistrasse	D-F	8-10
Buechzelgliweg	F	8-9
Büntenstrasse	G-H	7-9
Chilesteig	F	8
Chileweg	F	7-8
Chlosterschürstrasse	B-C	5-6
Chrüzrain	G	9
Claridenstrasse	F	7
Dollsesteig	F	6
Dorfstrasse	E-F	7
Eibenweg	F	9
Eichenweg	D-E	10
Erlenweg	F	10
Erliacherweg	F-G	9-10
Eschenweg	F	10
Feldstrasse	F-G	8
Fichtenweg	F	9
Florastrasse	E	6
Flühügel	D	6
Flüehacherstrasse	D-E	6-7
Flühstrasse	D-E	7
Flühwiesenweg	E	6
Flurweg	G	8
Föhrenweg	F	9
Furtbachweg	E-F	8
Furttalstrasse K120	B-H	3-5
Gartenweg	F-G	8
Gatterächerstrasse	F	6
Geeren	F	6
Gerstenweg	E	8
Gipfstrasse	F-G	7-8
Glarnerweg	G	6
Gmeumerigasse	G	5-6
Grimmistalstrasse	E	8-9
Grosszelgstrasse	D-E	7
Grundstrasse	D-E	7
Haferweg	D-E	8-9
Haldeweg	E	8
Haselhalde	E	6
Haselstrasse	F	6-7
Holzweg	H	7
Huebacherstrasse	F	8
Hungerbüelstrasse	E	7
Hürdlistrasse	E	7
Hurlisbühlweg	G-H	7-8
Im Strauemeier	G	8
Industriestrasse	B-D	5-7
Juchrain	E	8
Juchstrasse	E-F	8
Kempfhofstrasse	G	6
Kohlgrubenweg	E-F	7
Kornstrasse	E	8
Landstrasse K275	C-I	4-10
Ländliweg	F-G	8
Lärchenweg	F	9
Lättenstrasse	E	7-8
Lindenweg	E	9
Lugibachstrasse	B-F	2-3
Marktgasse	F	7
Mattenstrasse	G	8
Meisenweg	E	9
Mittlerer Steinbruch	F	6
Möveweg	C	9
Mühlegasse	F	7-8
Mülliwiseweg	I	5-6
Narzissenweg	E	6
Nashüttenweg	C-D	9
Nüdweg	G	8
Oberdorfrain	F	7
Oberwiesenweg	G-H	6
Otelfingerstrasse	H-K	5-7
Peteracherweg	F	7
Poststrasse	F	7
Quellenweg	G	6
Rebacherweg	H-I	6-8
Roggenweg	E	8
Rosenweg	E	6
Rössliweg	F	7
Rütenenweg	D	4-6
Schiffenenweg	C-D	9-10
Schulrain	F	7
Schulstrasse K423	F-I	6-8
Steinbruchstrasse	D-E	6
Steindlerstrasse	G-H	3-5
Tägerharding	C	6
Tägerhardstrasse	C-D	6-7
Tägerhardweg	C-D	6-7
Tannwiesenweg	E-F	10
Taunerwiesenweg	D	9
Träntschweg	D	9
Waldhüttenweg	D	5-6
Weinbergrain	G	9
Weizenstrasse	E	9
Wiesenweg	E	8-9
Zelglirain	E	6
Zelglistrasse	E-F	7

Kloster Fahr
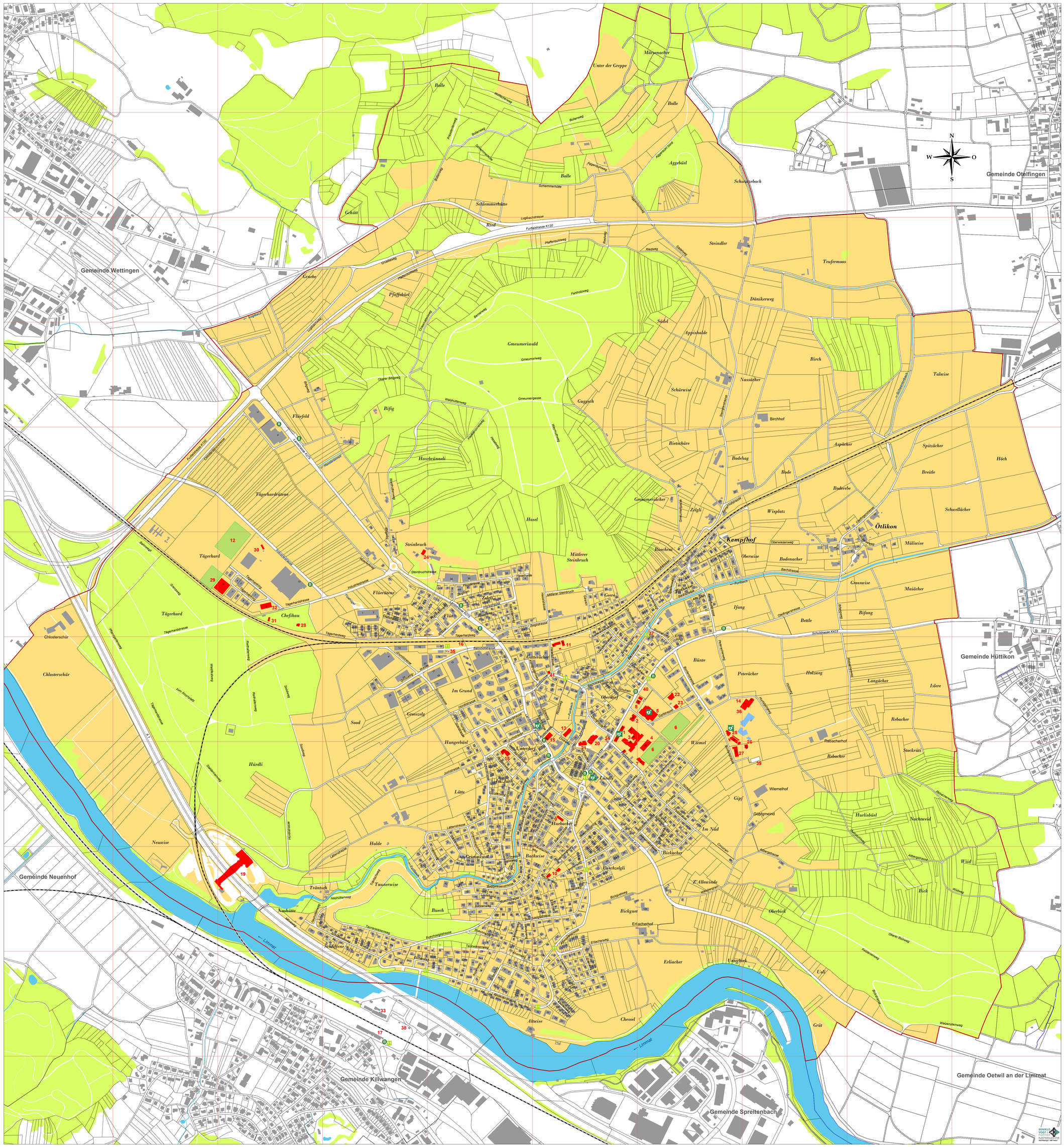
(Gde. Würenlos)
(Aargauische Exklave)