Kanton Aargau

Gemeinde Würenlos

Kulturlandplan

Gemäss Art. 15 BauG

1 : 5000

Genehmigung : **Grosser Rat 5. März 2002**

Änderungen "Lugibachtal" : **Regierungsrat 18. Juni 2003**

Rechtsgültig ist der vom Grossen Rat am 5. März 2002 genehmigte Kulturlandplan und die nachfolgenden Teiländerungen. Die entsprechenden Originalpläne können bei der Gemeindeverwaltung eingesehen werden.

Wettingen, 1. April 2009

MINIKUS VOGT & PARTNER
Bau Raumentwicklung Umwelt Geomatik
Zertifiziertes Qualitätsmanagement ISO 9001

K:\WUE23620\Acad_BauZonenPlan\KP_Grossformat.dwg

LEGENDE KULTURLANDPLAN

Genehmigungsinhalt

Landwirtschaftszonen

- Landwirtschaftszone
- Rebbauzone

Schutzzonen

- Magerwiese
- Feuchtgebiete
- Fromentalwiese
- Extensive Weide
- Naturschutzzone Wald

Überlagerte Schutzzonen

- Ortsbildschutzzone
- Landschaftsschutzzone

Schutzobjekte

Naturobjekte

- Hecken, Feldgehölz, Ufergehölz
- Uferschutzstreifen
- Einzelbaum
- Geologische Objekte
- Weiherbiotope
- Aussichtspunkt

Kulturobjekte

- Wegkreuz
- Brunnen
- Grenzstein
- alter Bewässerungsgraben

Weitere Zonen gemäss Art. 18 RPG

- Weilerzone (Gebäude mit Substanzschutz / Volumenschutz)
- Spezialzone Kiesabbau

Orientierungsinhalt
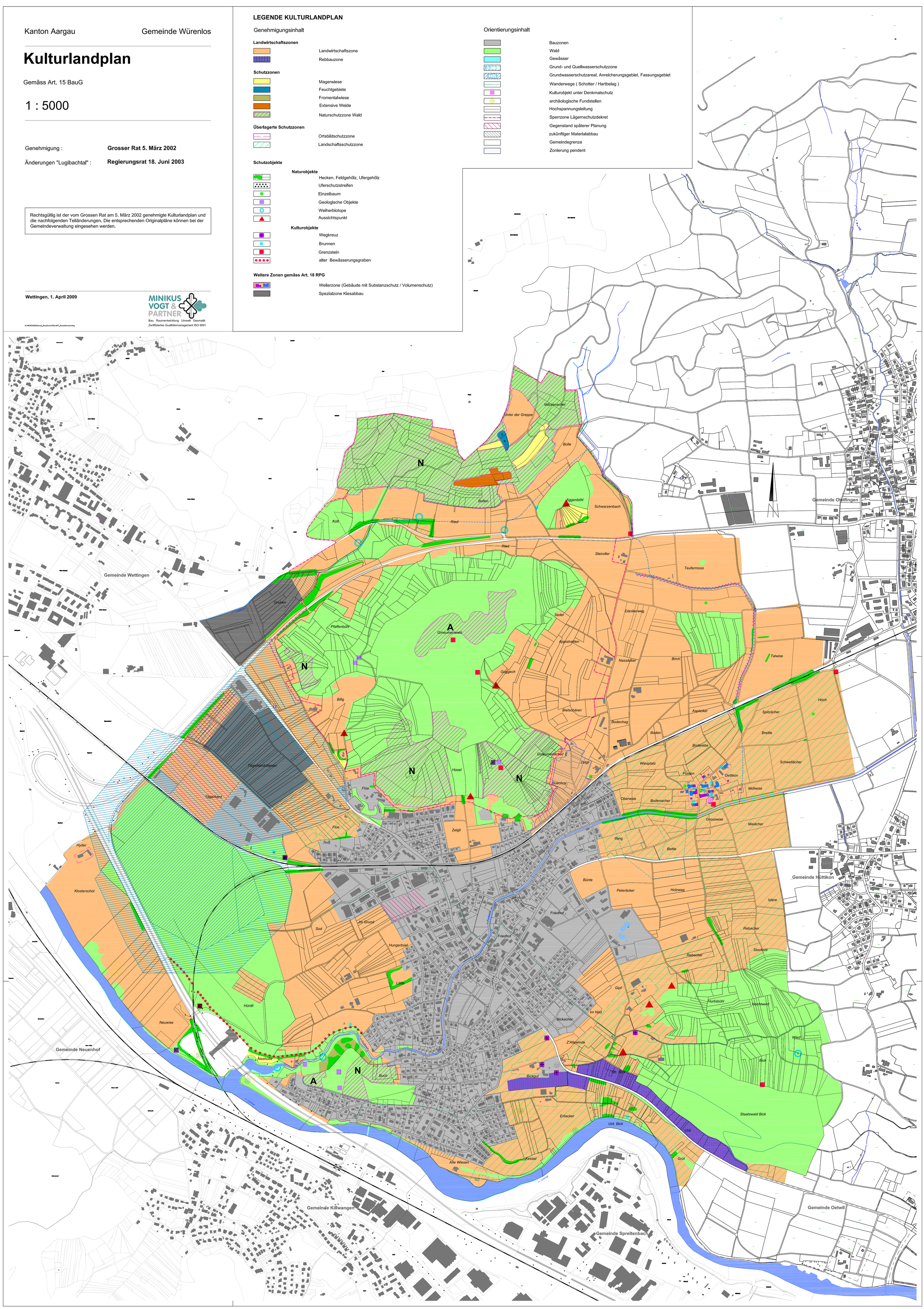
- Bauzonen
- Wald
- Gewässer
- Grund- und Quellwasserschutzzone
- Grundwasserschutzareal, Anreicherungsgebiet, Fassungsgebiet
- Wanderwege (Schotter / Hartbelag)
- Kulturobjekt unter Denkmalschutz
- archäologische Fundstellen
- Hochspannungsleitung
- Sperrzone Lägernschutzdekret
- Gegenstand späterer Planung
- zukünftiger Materialabbau
- Gemeindegrenze
- Zonierung pendent